



Nama :

Tingkatan :

SEK MEN KEB TAMAN MOLEK,
JOHOR BAHRU.

PEPERIKSAAN PERCUBAAN SPM 2022
TINGKATAN LIMA

5226

Tasawwur Islam
NOVEMBER 2022
2 jam 30 minit

Dua jam tiga puluh minit

JANGAN BUKA KERTAS SOALAN INI SEHINGGA DIBERITAHU

1. *Kertas ini mengandungi dua Bahagian: Bahagian A dan Bahagian B*
2. *Jawab semua soalan*
3. *Bahagian A mengandungi 20 soalan. Jawab setiap soalan dengan menulis jawapan pada ruangan yang disediakan.*
4. *Bahagian B mengandungi 6 soalan. Jawab 4 soalan sahaja.*
5. *Anda dinasihatkan mengambil masa 30 minit untuk menjawab soalan Bahagian A dan 120 minit untuk Bahagian B*

Untuk Kegunaan Pemeriksa		
Bahagian	Markah	
A	20	
B	80	
JUMLAH	100	

Disediakan Oleh,

Disemak Oleh,

Disahkan Oleh,

.....
SITI FATIMAH BT MASHURI)
Guru Tasawwur Islam
SMK Taman Molek

.....
(YOULIATY BT SULAIMAN)
GKMP Sains Kemasyarakatan
SMK Taman Molek

.....
(DR. HJH MUHAZIAN
BT. MD NOOR)
Pengetua
SMK Taman Molek

Kertas soalan ini mengandungi 9 halaman bercetak

Bahagian A
[20 markah]

Jawab semua soalan berikut.

Soalan 1 - 4

Lengkapkan pernyataan berikut dengan jawapan yang betul.

1. Islam adalah cara hidup yang lengkap merangkumi akidah, ibadah dan _____.
2. Semasa pembukaan Kota Mekah, Nabi Muhammad SAW merupakan seorang yang _____ kerana tidak pernah membalas dendam meskipun berkuasa menuntut balas.
3. Islam mensyariatkan hukuman sebat 40 kali kepada peminum arak bertujuan untuk memelihara _____ manusia.
4. Manusia pertama yang dicipta oleh Allah SWT adalah diambil daripada _____.

Soalan 5 -8

Tuliskan istilah yang betul bagi pernyataan berikut.

	Pernyataan	Istilah
5.	Perkara yang tidak dapat dilihat serta tersembunyi dan hanya diketahui manusia melalui al-Quran dan as-Sunnah.	
6.	Kelompok yang berhak menerima zakat iaitu fakir, miskin, amil, mualaf, riqab, gharimin, fisabilillah, ibnu sabil	
7.	Satu kegiatan yang dilakukan bagi mendapat sumber pendapatan dan memiliki harta dengan cara yang halal.	
8.	Cukai yang dikenakan kepada orang bukan Islam yang menetap dan berlindung dalam sesebuah negara Islam.	

Soalan 9

Lengkapkan rajah berikut berkaitan dengan asas pergaulan.

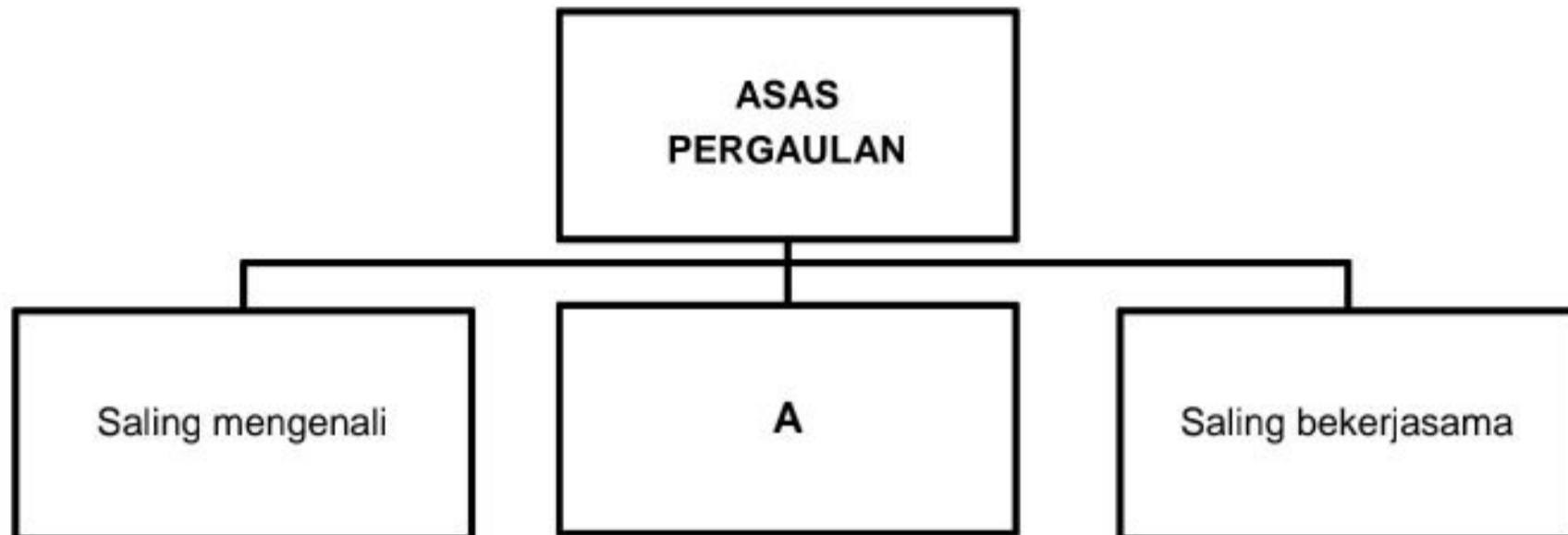

9. A ialah _____.

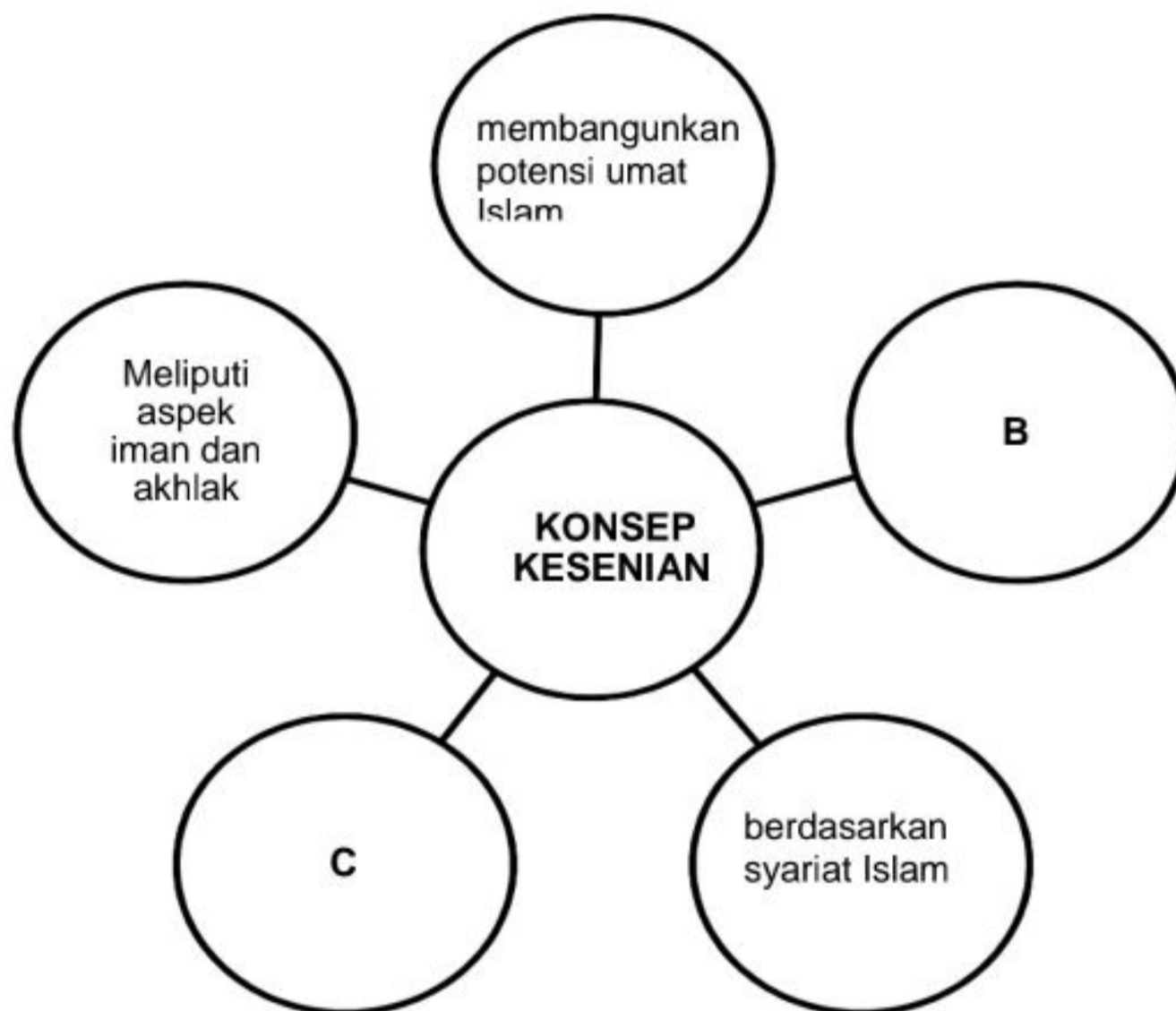

Soalan 10 hingga 11

Lengkapkan rajah berikut berkaitan konsep hiburan menurut Islam.

10. B : _____

11. C : _____

Soalan 12 hingga 13

Lengkapkan rajah berikut berkaitan dengan prosedur keterangan untuk mensabitkan kesalahan.

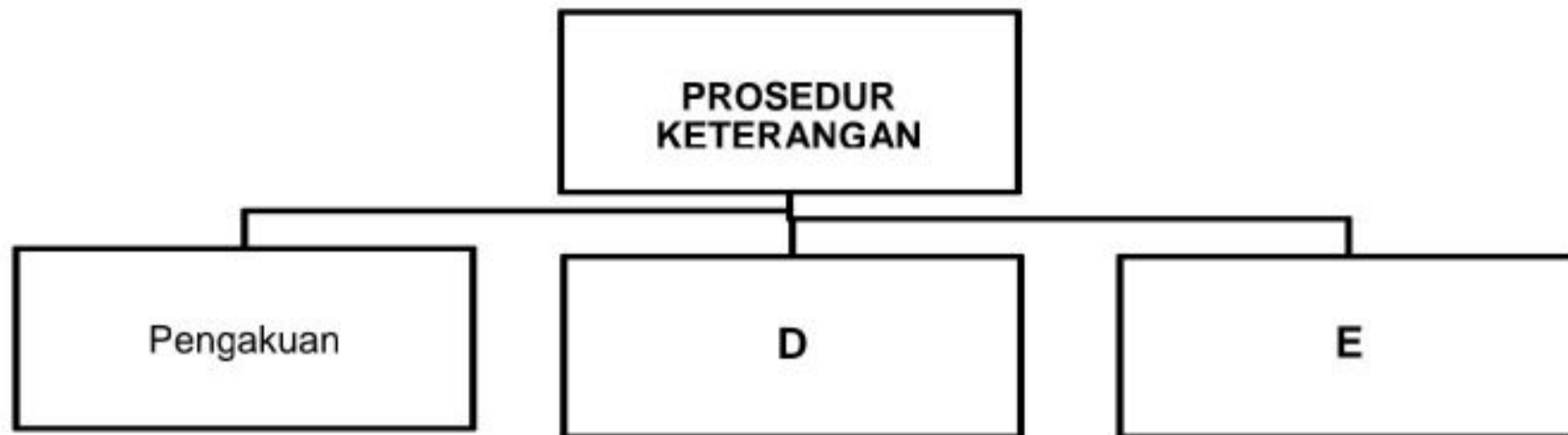

12. **D** : _____

13. **E** : _____

Soalan 14 hingga 16

Lengkapkan jadual berikut berkaitan prinsip-prinsip Negara Islam

PRINSIP-PRINSIP NEGARA ISLAM	
Musyawarah (Al-Syura)	14. _____
15. _____	16. _____

Soalan 17-20

Tandakan (✓) pada pernyataan yang **BETUL** dan (X) pada pernyataan yang **SALAH**

	Pernyataan	✓ atau x
17.	Mengucap dua kalimah syahadah adalah asas kepada penerimaan sesuatu ibadat oleh Allah SWT.	
18.	Muhasabah ialah menilai dan melihat kekurangan diri serta bertaubat atas kesilapan tanpa perlu perubahan diri.	
19.	Kepentingan mengamalkan perundangan Islam hanya memberi kebaikan kepada umat Islam sahaja.	
20.	Proses penyucian jiwa dapat dilakukan dengan mengosongkan jiwa daripada sifat buruk dan hanya untuk mencari keredhaan Allah SWT.	

BAHAGIAN B
(80 MARKAH)

Jawab **empat** soalan daripada mana-mana soalan berikut.

- 1 a i. Nyatakan maksud ibadah. [2 markah]
- ii. Jelaskan pembahagian ibadah beserta contoh. [4 markah]
- b i. Dolah dan rakan-rakan sedang bermain bola sepak, sejam kemudian azan berkumandang. [4 markah]
- Berdasarkan situasi di atas, terangkan tindakan yang sewajarnya dilakukan.
- c i. Nyatakan prinsip asas ekonomi Islam. [2 markah]
- ii. Matlamat pembangunan sistem ekonomi dalam Islam adalah untuk mencapai kejayaan di dunia dan akhirat. [4 markah]
- Terangkan **dua** keistimewaan sistem ekonomi Islam.
- d i. Senaraikan **dua** jenis sistem ekonomi konvensional yang ditentukan oleh manusia. [2 markah]
- ii. Nyatakan bentuk-bentuk ketidakadilan yang wajib dielakkan dalam sistem ekonomi Islam. [2 markah]
- 2 a i. Firman Allah SWT yang bermaksud : [2 markah]
" Sungguh telah Kami terangkan kepadamu ayat-ayat (Kami), jika kamu mahu berfikir".
- Berdasarkan ayat di atas, nyatakan maksud akal.
- ii. Nyatakan **dua** implikasi manusia yang menggunakan fungsi akal berpandukan wahyu Allah. [4 markah]
- iii. Terangkan **dua** perkara yang boleh merosakkan akal. [4 markah]
- b i. Nyatakan maksud perundangan Islam. [2 markah]
- ii. Senaraikankan **dua** sumber utama sistem perundangan Islam. [2 markah]
- c

Hukuman Islam bersifat memberi pengajaran supaya penjenayah tidak mengulangi kesalahan yang sama.

 [6 markah]
- Bincangkan kebenaran pernyataan di atas.
- 3 a i. Nyatakan konsep sistem sosial Islam. [2 markah]

- ii. Jelaskan **dua** matlamat sistem sosial Islam. [2 markah]
- b i. Senaraikan **dua** jenis hiburan yang boleh meningkatkan keimanan kepada Allah S.W.T [2 markah]
- ii. Ahmad ingin menyertai pertandingan uji bakat nyayian peringkat negeri. Ayahnya telah memberi beberapa syarat bagi membenarkan Ahmad menyertai pertandingan tersebut. [6 markah]
- Cadangkan **tiga** syarat yang patut ayah Ahmad kemukakan agar menepati panduan hiburan menurut Islam.
- c i. Apakah maksud syura? [2 markah]
- ii. Jelaskan **dua** etika tadbir urus Islam selain integriti. [2 markah]
- iii. Dolah yang kebetulan tinggal berdekatan dengan pejabat sering datang awal untuk merekod kehadiran, namun pulang semula ke rumah untuk berehat tanpa disedari oleh majikannya. [4 markah]
- Huraikan **dua** implikasi terhadap organisasi tempat Ali bekerja sekiranya sikap beliau tidak dibendung.
- 4 a i. Nyatakan maksud murunah. [2 markah]
- ii. Jelaskan **dua** ciri-ciri prinsip murunah dalam pandangan hidup Islam. [4 markah]
- iii. Huraikan **dua** perbezaan antara murunah dan thabat. [4 markah]
- b i. Terangkan **dua** kesan jika seseorang tidak bermuamalat dengan muamalat Islam. [4 markah]
- ii. Anita berasa tidak berpuas hati kerana barang yang dipesan tidak seindah rupa yang ditawarkan melalui pembelian di atas talian. [6 markah]
- Apakah yang wajar dilakukan oleh Anita. Kemukakan pandangan anda.
- 5 a i. Nyatakan maksud manusia sebagai hamba Allah S.W.T [2 markah]
- ii. Senaraikan **dua** tujuan penciptaan manusia [2 markah]
- b Wahyu terbesar Rasulullah SAW adalah Al-Quran. Mankala membaca dan mendengar Al-Quran dikira sebagai ibadah dan mendapat pahala. [6 markah]
- Jelaskan bagaimana anda menjadikan Al-Quran sebagai suatu tabiat dalam kehidupan.

- c i. Mengapakan hakim mesti berkebolehan dalam berijtihad. [2 markah]
- ii. Terangkan **dua** hikmah hukuman yang diterima seorang pesalah yang telah disabitkan hukuman. [4 markah]
- iii. Senaraikan klasifikasi hukuman jenayah dalam Islam. [4 markah]
- 6 a i. Jelaskan **dua** adab dan etika berdasarkan sistem sosial Islam. [2 markah]
- ii. Jelaskan **dua** hak asasi manusia di dalam Islam bagi menjalani kehidupan yang sejahtera. [2 markah]
- b i. Senaraikan **tiga** asas pergaulan dalam Islam. [3 markah]
- ii. Nyatakan **tiga** prinsip pergaulan Islam. [3 markah]
- c i. Jelaskan **dua** tanggungjawab khalifah. [2 markah]
- ii. Jelaskan **dua** kesan pengabaian tanggungjawab khalifah. [2 markah]
- iii.

Yang Dipertua Kesatuan Pekerja-pekerja Malaysia Airport (Kesma), Hussin Shahar berkata, ketua perlu ada integriti dalam diri mereka kerana melalui sikap ini, gejala rasuah sukar untuk berlaku dalam sesebuah organisasi. Rujukan : <i>Sinar Harian</i> 13 Januari 2022

 [6 markah]

Bagaimanakah integriti seseorang ketua dapat membendung gejala rasuah? Bincangkan

KERTAS SOALAN TAMAT

(Sila kepilkan helaian ini pada muka hadapan kertas jawapan anda)

RUANG JAWAPAN BAHAGIAN A

1. _____

2. _____

3. _____

4. _____

5. _____

6. _____

7. _____

8. _____

9. _____

10. _____

11. _____

12. _____

13. _____

14. _____

15. _____

16. _____

17. _____

18. _____

19. _____

20. _____